

MODULARIO
P. n. 489



MINISTERO DELLE FINANZE
DIREZIONE GENERALE DEL CATASTO E DEI SERVIZI TECNICI ERARIALI

Mod. A (Nuovo Catasto Edilizio Urbano)

NUOVO CATASTO EDILIZIO URBANO

(R. DECRETO-LEGGE 13 APRILE 1939, N. 652)

Planimetria dell'immobile situato nel Comune di CATANIA Via A. LONGO N° 30 1° PIANO OVEST.

Ditta
Allegata alla dichiarazione presentata all'Ufficio^(*) TECNICO ERARIALE di CATANIA
(*) Ufficio Erariale o del Comune

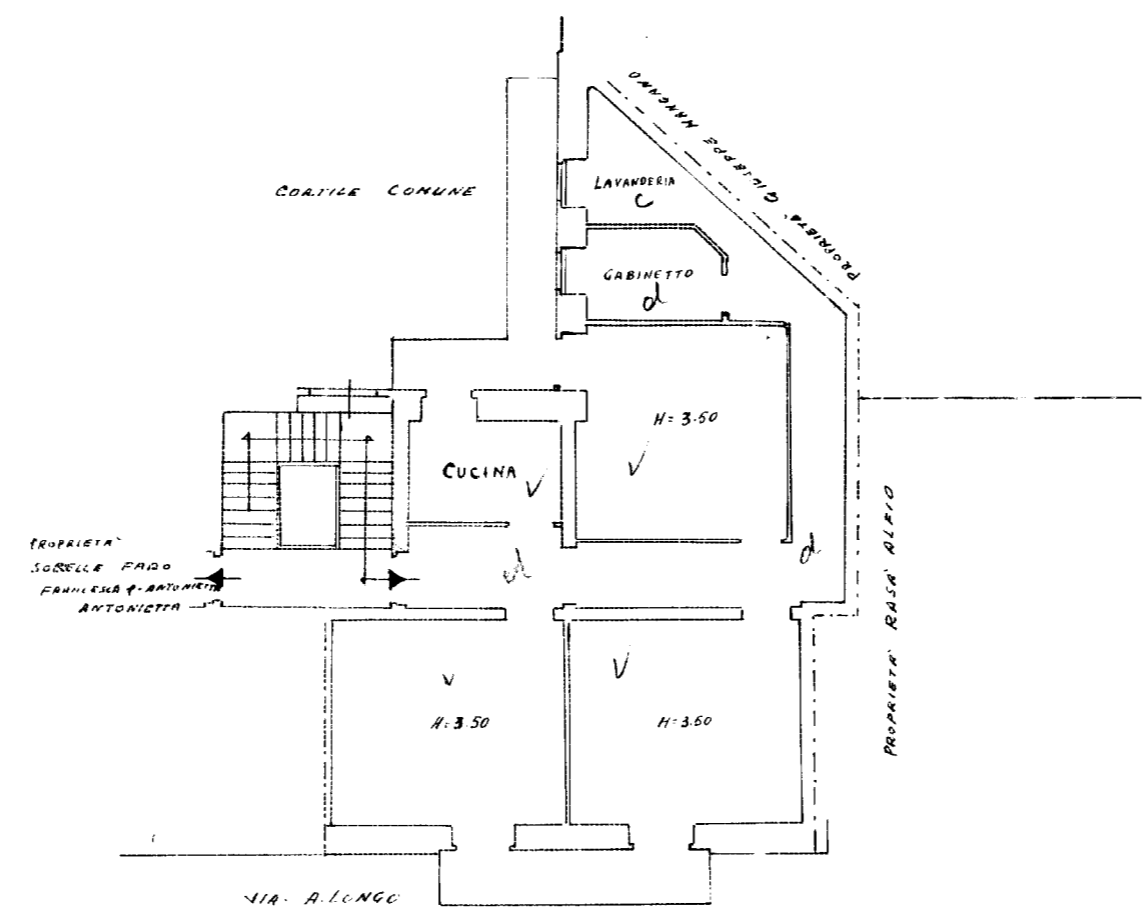

0508721



ORIENTAMENTO



SCALA DI 1:

SPAZIO RISERVATO PER LE ANNOTAZIONI D'UFFICIO

DATA	4 MAG. 1957	es. 450	Accettabile
PROT. N°	831		
	31957		
	692		
	22607		
	4		
			3

Compilata dall'ing. Concello FARO
(Stipilo, nome e cognome del tecnico)

Iscritto all'Albo degli Ingegneri della Provincia di CATANIA

DATA 15 - A - 1957

Firma: ing. Concello Faro

Mod. A (Nuovo Catasto Edilizio Urbano)

MODULARIO
F. C. N. - 400



MINISTERO DELLE FINANZE
DIREZIONE GENERALE DEL CATASTO E DEI SERVIZI TECNICI ERARIALI
NUOVO CATASTO EDILIZIO URBANO

(R. DECRETO LEGGE 13 APRILE 1939, N. 652)

Planimetria dell'immobile situato nel Comune di CATANIA Via A. LONGO N. 30 - 1° PIANO EST

Ditta -
Allegata alla dichiarazione presentata all'Ufficio (*) TECNICO ERARIALE di CATANIA
(*) Tecnico Erariale o del Comune

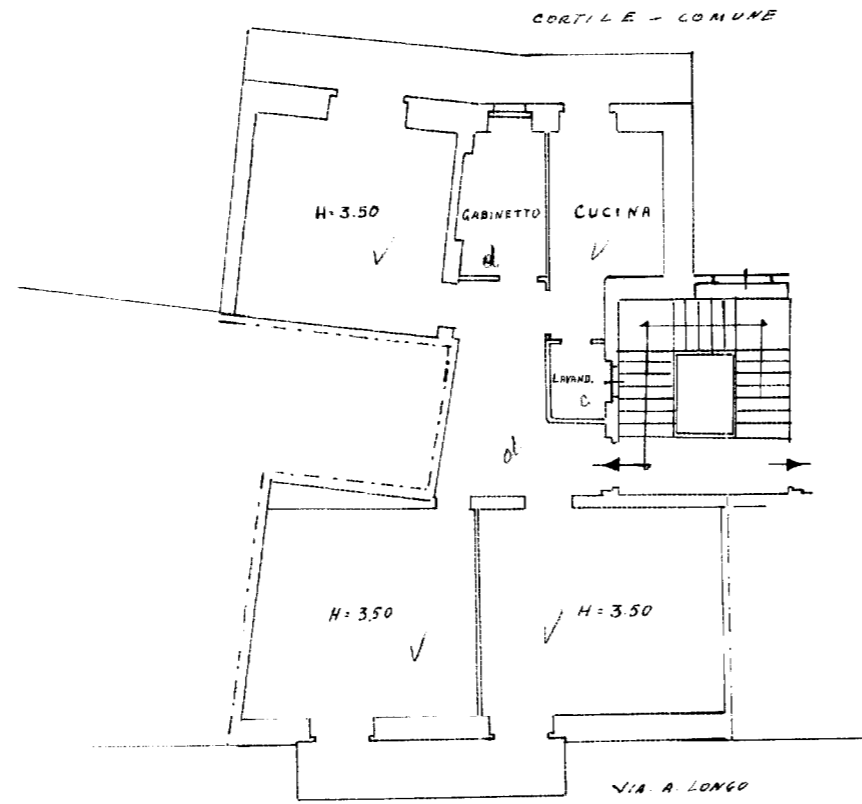

0508720



ORIENTAMENTO



SCALA DI 1:100

SPAZIO RISERVATO PER LE ANNOTAZIONI D'UFFICIO

DATA 4 MAG. 1957
PROT. N. 832

Decreto n. 616 del 2.9.57

Conv. San. Caffarelli

1392

4

Compilata dal Ing. Concetto FARO
(Titolo, nome e cognome del tecnico)

Iscritto all'Albo degli Ingegneri
della Provincia di CATANIA

DATA 15-4-1957

Firma: Ing. Concetto Faro

MODULARIO
F. - c. n. - 480



MINISTERO DELLE FINANZE
DIREZIONE GENERALE DEL CATASTO E DEI SERVIZI TECNICI ERARIALI

MOD. A (Nuovo Catasto Edilizio Urbano)

NUOVO CATASTO EDILIZIO URBANO

(R. DECRETO-LEGGE 13 APRILE 1939, N. 652)

Planimetria dell'immobile situato nel Comune di CATANIA Via A. LONGO n. 30 - 2° PIANO - OVEST.

Ditta
Allegata alla dichiarazione presentata all'Ufficio (*) TECNICO ERARIALE di CATANIA.
(* Tecnico Erariale o del Comune)

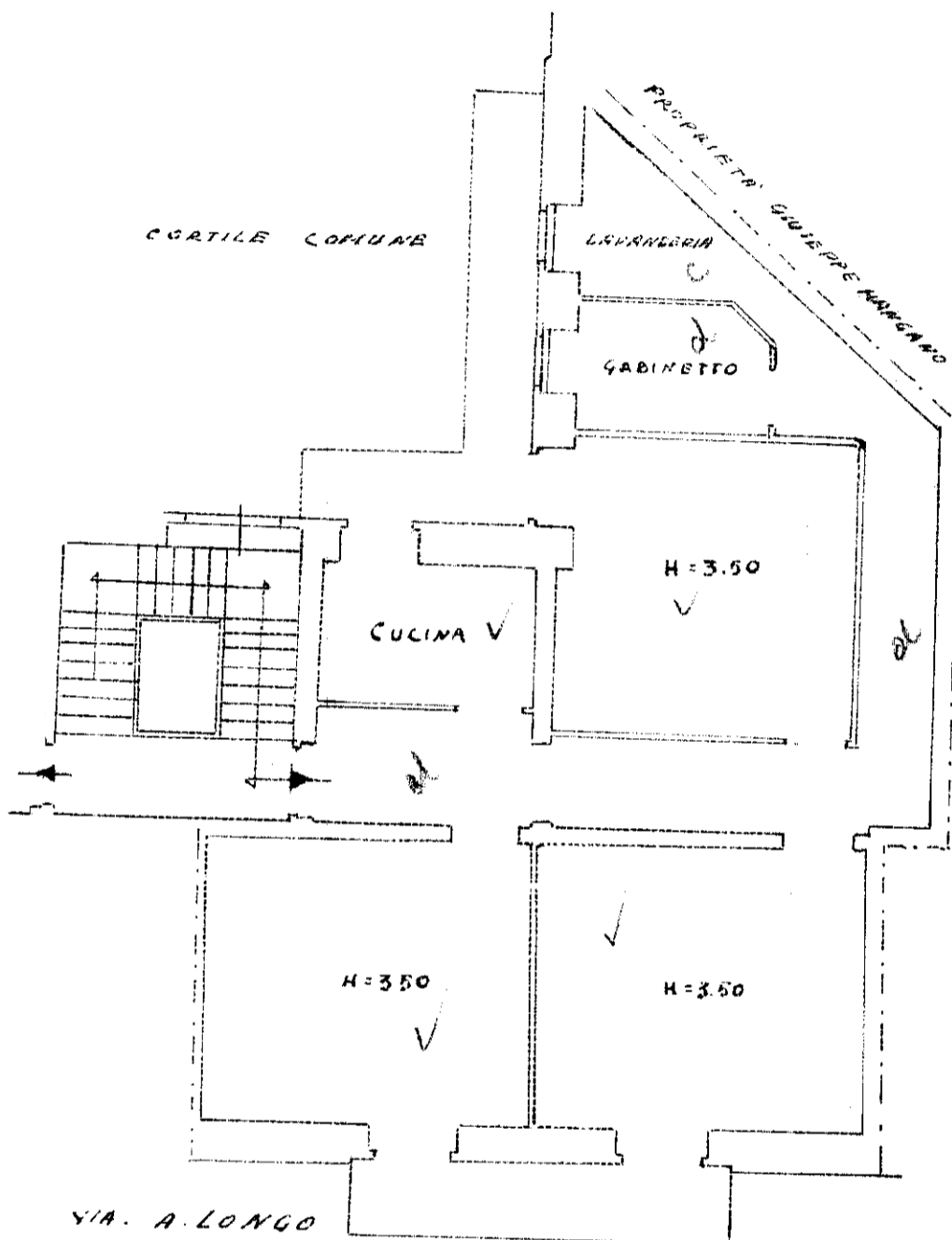

0508719



ORIENTAMENTO



SCALA DI 1:100

SPAZIO RISERVATO PER LE ANNOTAZIONI D'UFFICIO

DATA

4 MAG. 1957

PROT. N°

827

Ass. Tab. 21.3.50

Compilata dal Ing. Concetto FMO
(Titolo, nome e cognome del tecnico)

Iscritto all'Albo degli Ingegneri
della Provincia di Catania

DATA 15 - 4 - 1957

Firma: Ing. Concetto FMO

MINISTERO DELLE FINANZE DIREZIONE GENERALE DEL CATASTO E DEI SERVIZI TECNICI ERARIALI NUOVO CATASTO EDILIZIO URBANO

(R. DECRETO-LEGGE 13 APRILE 1939, N. 652)

Planimetria dell'immobile situato nel Comune di CATANIA Via A. LONGO N°30 2° PIANO - EST

Ditta _____

Allegata alla dichiarazione presentata all'Ufficio (*) TECNICO ERARIALE di CATANIA
(*) Tecnico Erariale o del Comune

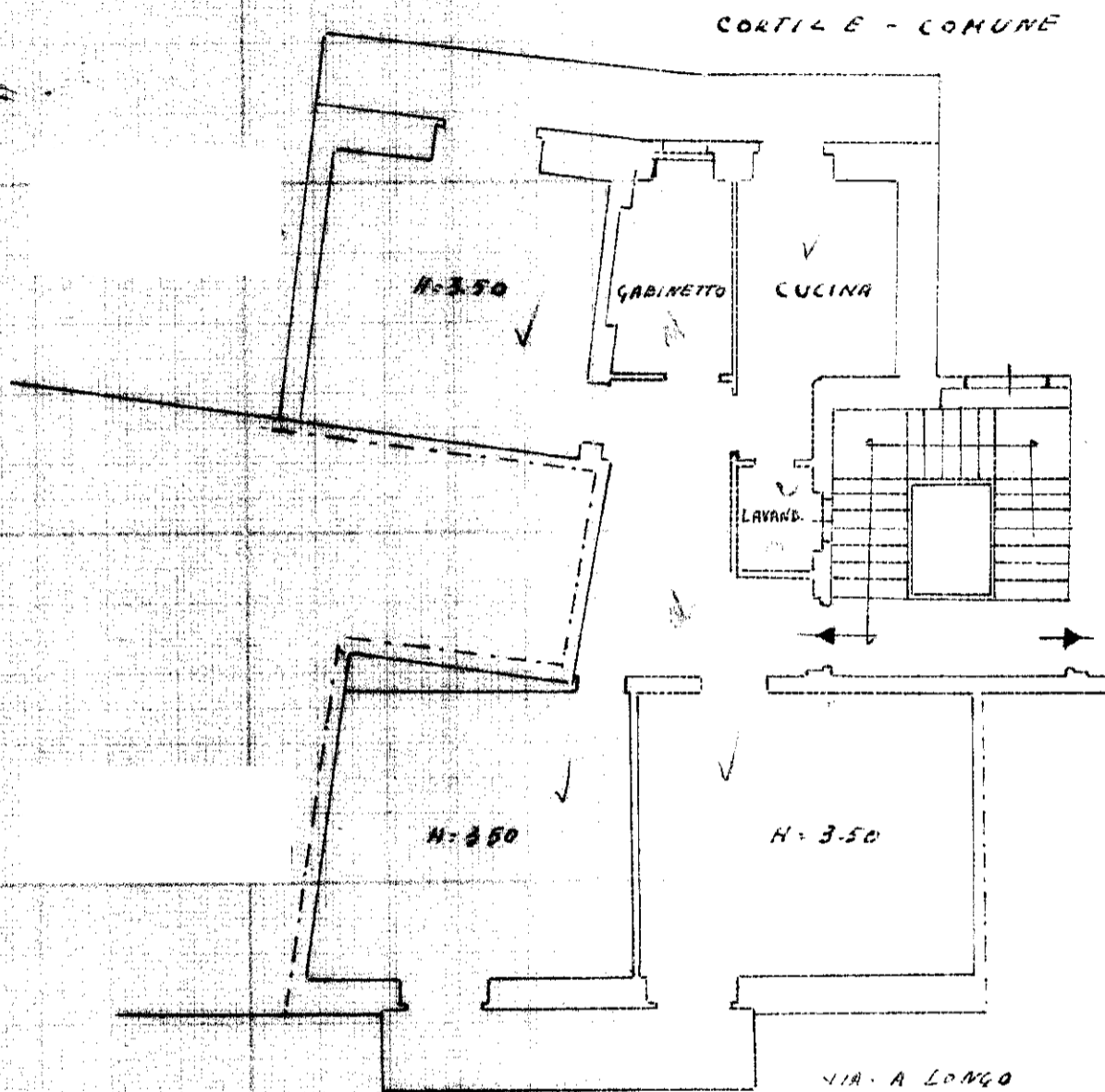

0508718

ORIENTAMENTO



SCALA DI 1:100

SPAZIO RISERVATO PER LE ANNOTAZIONI D'UFFICIO

DATA

4 MAR 1957

PROT. N°

826

24.3.959 *Recob...*

ENI

1392

6

Compilata dall'ing. CONCETTA FARO
(Titolo, nome e cognome del tecnico)

Iscritto all'Albo degli Ingegneri
della Provincia di CATANIA

DATA

15-4-1957

Firma:

ing. Concetta Faro



DIREZIONE GENERALE DEL CATASTO E DEI SERVIZI TECNICI ENERGIATI NUOVO CATASTO EDILIZIO URBANO

(R. DECRETO-LEGGE 13 APRILE 1939, N. 652)

Planimetria dell'immobile situato nel Comune di CATANIA Via A. LONGO N°39 3° PIANO OVEST

Ditta _____

Allegata alla dichiarazione presentata all'Ufficio^(*) TECNICO ENERGIATO di CATANIA.

(*) Tecnico Energiato o del Comune

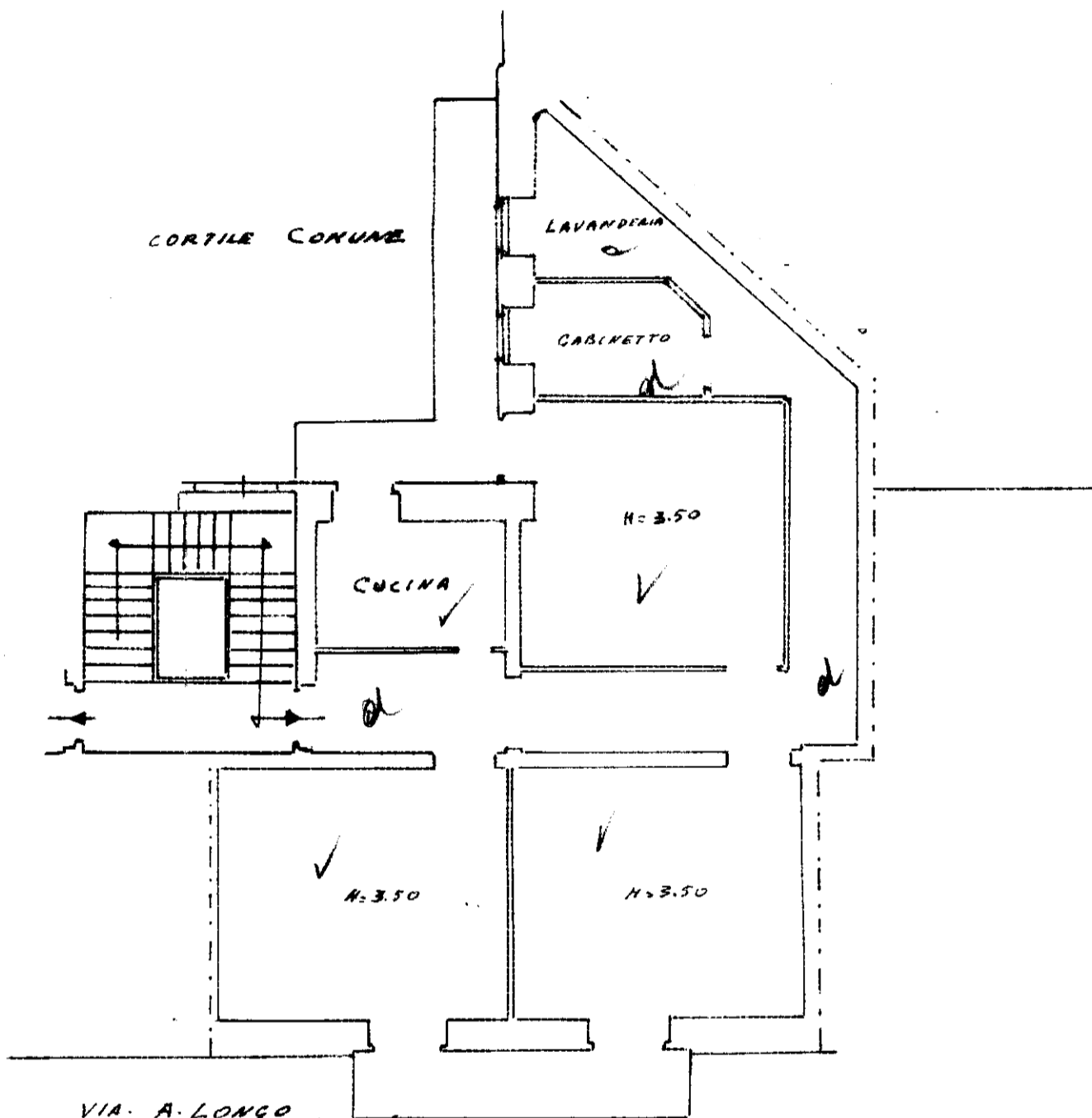

0154548



ORIENTAMENTO



SCALA DI 1:100

SPAZIO RISERVATO PER LE ANNOTAZIONI D'UFFICIO

DATA **4 MAG. 1957**
PROT. N° **829**

24.5.1957 Acc. Habile
Can. 1392
7

3/1957
693 n. 22607 n. 8

Compilata dall'ing. Concetto FARO
(Titolo, nome e cognome del tecnico)

Iscritto all'Albo degli Ingegneri
della Provincia di CATANIA

DATA 15/11/1957

Firma: ing. Concetto Faro



NUOVO CATASTO EDILIZIO URBANO

(R. DECRETO-LEGGE 13 APRILE 1939, N. 652)

Planimetria dell'immobile situato nel Comune di CATANIA Via A. LONGO N° 30 3° PIANO EST.

Ditta _____

Allegata alla dichiarazione presentata all'Ufficio(*) TECNICO ERARIALE di CATANIA

(*) Tecnico Erariale o del Comune

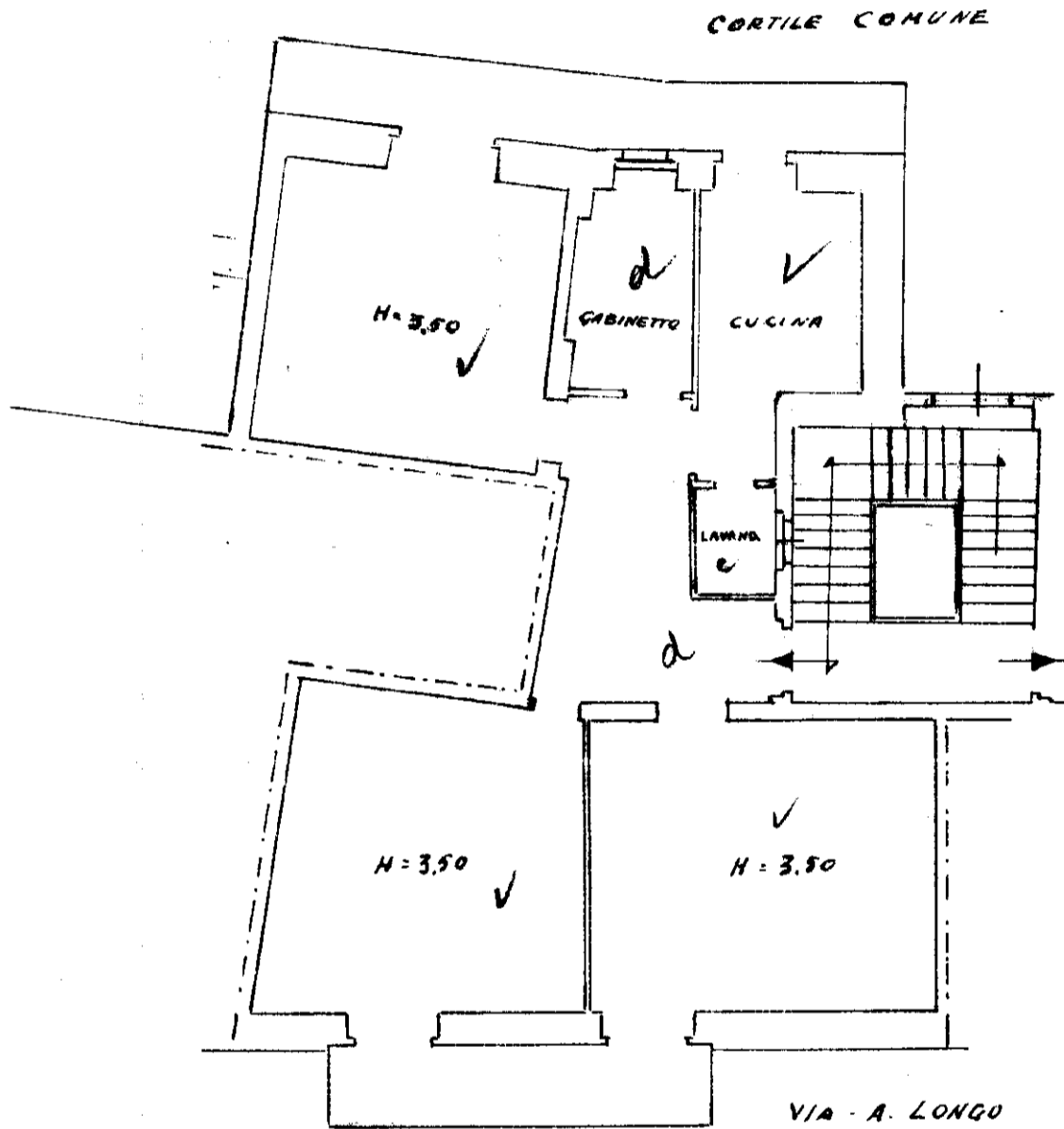

0154547



ORIENTAMENTO

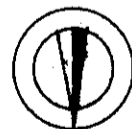

SCALA DI 1:100

SPAZIO RISERVATO PER LE ANNOTAZIONI D'UFFICIO

DATA 4 MAG 1957
PROT. N° 828

24.3.919 Accettabile

Gov.
1392
8

Compilata dall' ING. CONCETTO FARO
(Titolo, nome e cognome del tecnico)

Iscritto all'Albo degli Ingegneri
della Provincia di CATANIA

DATA 15-4-1957

Firma: ing. Concetto Faro

ISTITUTO POLIGRAFICO DELLE STAMP. ...